

HMGI

—— 健康巨額捐獻倡議委員會



RI 健康巨額捐獻倡議委員會副主委
3522 地區前總監 PDG Nellie 林乃莉

Global grants 868
47.3M

RY2013-14

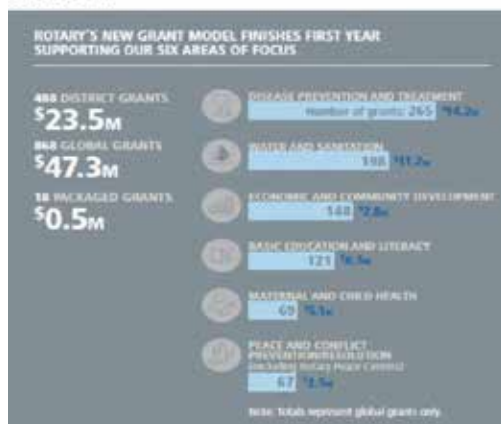

Global grants 1,078
68.7M

RY2014-15



一語中的

7月號扶輪月刊中，Trustee chair Ravindran 言簡意賅的引用「塞翁失馬，焉知非福」形容 COVID-19 影響了全世界，卻無意間奧妙的將全球的扶輪人連結在一起。各地區 DDF 幾乎用光，TRF World Fund 因為兩年前年度基金捐

獻少了 1,200 萬，水庫幾乎不夠。Global Grant 件數創歷史新高，若無此疫情，社友們或許仍留在自己的區域「各掃門前雪」。

未來 COVID-19 若沒有產生不危害人體健康之異變 (Mutation)，客觀估計，疫苗至少要一年才能研發成功並進行全球施打。對扶輪人

Global grants 1,165
76M

RY2015-16

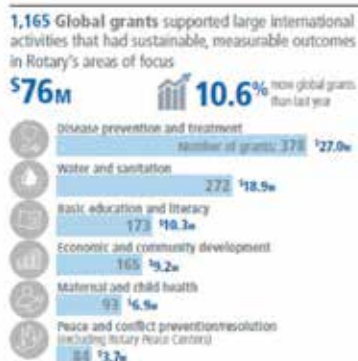

Global Grants 1,260
84.5M

GRANTS BY PRIMARY AREA OF FOCUS

RY2016-17

Area of focus	Number	Amount
Basic education and literacy	174	\$11.5 million
Disease prevention and treatment	426	\$29.0 million
Economic and community development	190	\$11.5 million
Maternal and child health	89	\$6.4 million
Peace and conflict prevention/resolution	81	\$4.0 million
Water and sanitation	300	\$22.1 million

Global grants 1,306
86.7M

Global grants 1,403
97.8M

RY2017-18

RY2018-19

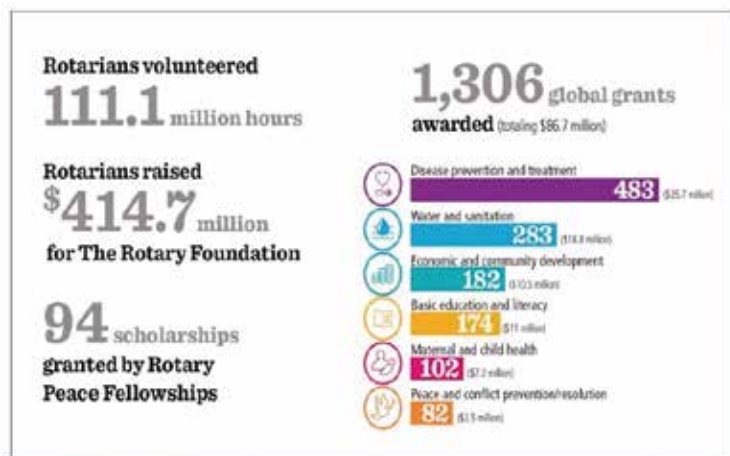

Area of focus	Number of grants	Total funding
Basic education and literacy	174	\$12,489,951
Community economic development	203	\$11,728,231
Disease prevention and treatment	555	\$40,310,114
Maternal and child health	113	\$8,980,504
Peacebuilding and conflict prevention	74	\$3,444,222
Water, sanitation, and hygiene	284	\$20,941,849
Total	1,403	\$97,894,871

而言，End Corona Virus 將是我們繼 End Polio 之後的另一個「長征」，產生之費用目前尚無法估計。

「疾病預防與治療」居高（其因在醫療費用成本高）。

Ravindran 鼓勵各地區在基金捐獻上必須有所計畫，以應不時之需。

TRF 於 2018 年 7 月 1 日正式實行 HMGI (Health Major Gifts Initiative Committee 健康巨額捐獻倡議委員會)。鼓勵各地區或個人冠名巨額捐獻指定在對抗疾病項目。以 25 萬美元永久基金為最低門檻，投資收益全額進入 TRF 為地區設定的專有帳戶，地區總監可以使用其投資收益贊助對抗疾病全球獎助金（不加 5% 手續費）。若有結餘仍留在該戶頭，不會轉入 World Fund。

註：目前雖已宣布疫苗約在秋季可以推出，但其有效期僅有三百天，以醫界的看法仍然不夠，必須長達一年以上才妥當。

永遠的客座講師——周公

2019 年 10 月 2 日首度前往芝加哥總部受訓，參與者是來自各國的前總監。所屬之地區差不多把地球繞一圈。持續密集兩天課程與討論，諸位前總監因時差難免輪流「請益周公」，在下亦不例外。忽聞「利息百分百進帳，沒用完不用還。」驚醒夢中人，正襟危坐全神貫注。

自 2013-14 年 TRF 設定六大焦點全球獎助金，至 2018-19 年，GG 申請案量相對增加至兩倍以上。依據統計（參閱圖表）其中以

TOP 10 RECIPIENT COUNTRIES BY NUMBER OF GRANTS (BASED ON PROJECT LOCATION)

Country	Grants
India	269
England	101
Philippines	77
Brazil	76
Taiwan	75
United States	61
Thailand	47
Mexico	40
Korea, Republic of	39
Guatemala	36

TOP 10 RECIPIENT COUNTRIES BY GRANT AMOUNT (BASED ON PROJECT LOCATION)

Country	Amount
India	\$21,516,796
Taiwan	\$4,520,527
Guatemala	\$4,375,889
England	\$4,070,255
Philippines	\$3,917,954
Brazil	\$3,719,863
Mexico	\$3,389,894
Nepal	\$3,033,111
United States	\$2,830,583
Uganda	\$2,652,936

如何設定地區專有帳戶

1. 開戶需要美元 25,000 永久基金，TRF 即給予帳號。例：D3522 之帳號為 E12008。

2. 承諾金額捐獻將達美元 250,000。

3. 社友捐贈時，捐獻表格勾「其他」填上專屬帳號。（參考下圖）

3522 地區於 2020 年度正式成立對抗疾病永久基金帳戶，目標設定——五年內達成美元 100 萬以上。預估目標全額達成後，每年約四萬至五萬美元投資收益進帳。

台灣在 GG 案使用金額排名全球第二。今年度面臨新冠肺炎疫情，各地區在國際上 COVID-19 GG 案件每地區至少贊助六至八個

案件。估計數字會比去年更高。

倘若各地區設立一個屬於自己的對抗疾病基金，在執行全球獎助金將有更充裕的資金。加上 2020 年度 7 月 1 日開始，TRF 不再補助 Cash 捐贈 50% World Fund，有永久基金之投資收益，可彌補此短缺，不增加社友負擔。

註：TRF 已將疾病預防與治療 "Disease prevention and treatment" 縮短為對抗疾病——"Fighting Disease"。

帳戶設定請洽：亞太專員蕭佩珊 Hazel Seow (Hazel.Seow@rotary.org) 或用 line 直接聯繫。

The image shows a screenshot of the Rotary Foundation donation form. The form is titled "扶輪基金會 捐獻表格" and includes the Rotary logo. It contains several sections for donor information and fund selection. A red box highlights the "Other" option under the "Designated Fund" section, with the account number "E12008" entered next to it. The form also includes fields for donor name, address, phone number, and email address, as well as a section for payment method (credit card or check) and a section for mailing information.

亦可上網至 rotary.org/donate 捐獻。
(以下各項請用英文填寫)

1. 捐獻者
捐獻者類別 (請選一項): 個人 扶輪社 扶輪團 地區 企業 慈善組織/基金會 其他: _____
姓名: _____ 捐獻者 ID: _____
扶輪社名: _____ 扶輪社號碼: _____ 地區號碼: _____
地址: _____ 市/縣: _____ 省/州/市: _____
姓名: _____ 郵政信箱: _____
電話 (白天): _____ Email 地址: _____

2. 指定的基金/目的 (選擇一項):
 年度基金 - SHARE (分享) 預防小兒麻痺 促進和平 永久基金- _____
 對抗疾病 提供清潔的水 拯救母親與兒童 全球獎助金# _____
 支持教育 發展當地的經濟 應對災難 其他 _____

3. 捐獻細節
捐獻額: _____ 貨幣: _____
支付方式 (擇一): 請勾以電子郵件通知您的信用卡號碼, 以策安全。
 信用卡: Visa MasterCard Diners Club JCB American Express
將此捐獻作為定期捐獻: 每月 每季 每年 (選擇月份) _____
信用卡號碼: _____ 有效日期: _____, CVM#: _____
卡上所示持卡人姓名: _____ 簽署: _____

支票抬頭 — 「The Rotary Foundation」 支票號碼: _____
 電匯日期: _____ (請在銀行電匯之後, 儘早將填妥的捐獻表格寄返我方。)
*CVM 為記載信用卡背面 3 位數驗證碼。若您用的信用卡是 American Express, 則為在正面的 4 位數字。請將按在信用卡號碼之後。

4. 郵寄資訊 — 限用於表彰品
若此捐獻是為了表彰捐獻者以外的人士, 請同時填寫 Paul Harris Fellow Recognition Transfer Request Form (要求轉帳保羅·哈里斯表彰表格)。
頒獎日期: _____ 請勿送表彰品 請將我的捐獻保持匿名
將表彰品送交 (選擇一項): 即本區/伊爾表表彰品送交扶輪社社務: _____
 社長 社秘書 社財務 社基金會主席 其他 (將資訊提供於下): _____
姓名: _____ 地址: _____
縣/市/鎮/市: _____ 區名與郵政號碼: _____
電話 (白天): _____ Email 地址: _____

5. 填寫此表者 (若非捐獻者)
姓名: _____ 電話 (白天): _____
Email 地址: _____ 日期: _____

請將本表及捐款以下列方式之一發送一次, 請不要以多種方式重複發送。
隱私聲明: 國際扶輪與扶輪基金會 (合稱「扶輪」) 極為注重, 因此與扶輪分享的資訊只限於處理扶輪的核心業務所用。藉由本表格收集的個人資訊將依照 my.rotary.org/en/privacy-policy 的扶輪隱私政策處理。

郵件: The Rotary Foundation, 14280 Collections Center Drive, Chicago, IL 60663, USA (Canada: The Rotary Foundation (Canada) c/o 911600, PO Box 4090 STN A, Toronto, ON M5W 0E9, Canada) * Email: rotarysupport@rotary.org 傳真: +1-847-328-5260 * 如欲知更多詳情請以電話諮詢 電話號碼: +1-866-976-8279 * 您亦可聯絡負責貴區域的國際辦事處。捐獻額中不得包括為了彌補捐獻而贈送該捐獻者的任何物品或服務的貨幣價值。